

Organigramm des Landesschulamtes

Stand: 01.04.2026



SACHSEN-ANHALT

Landesschulamt

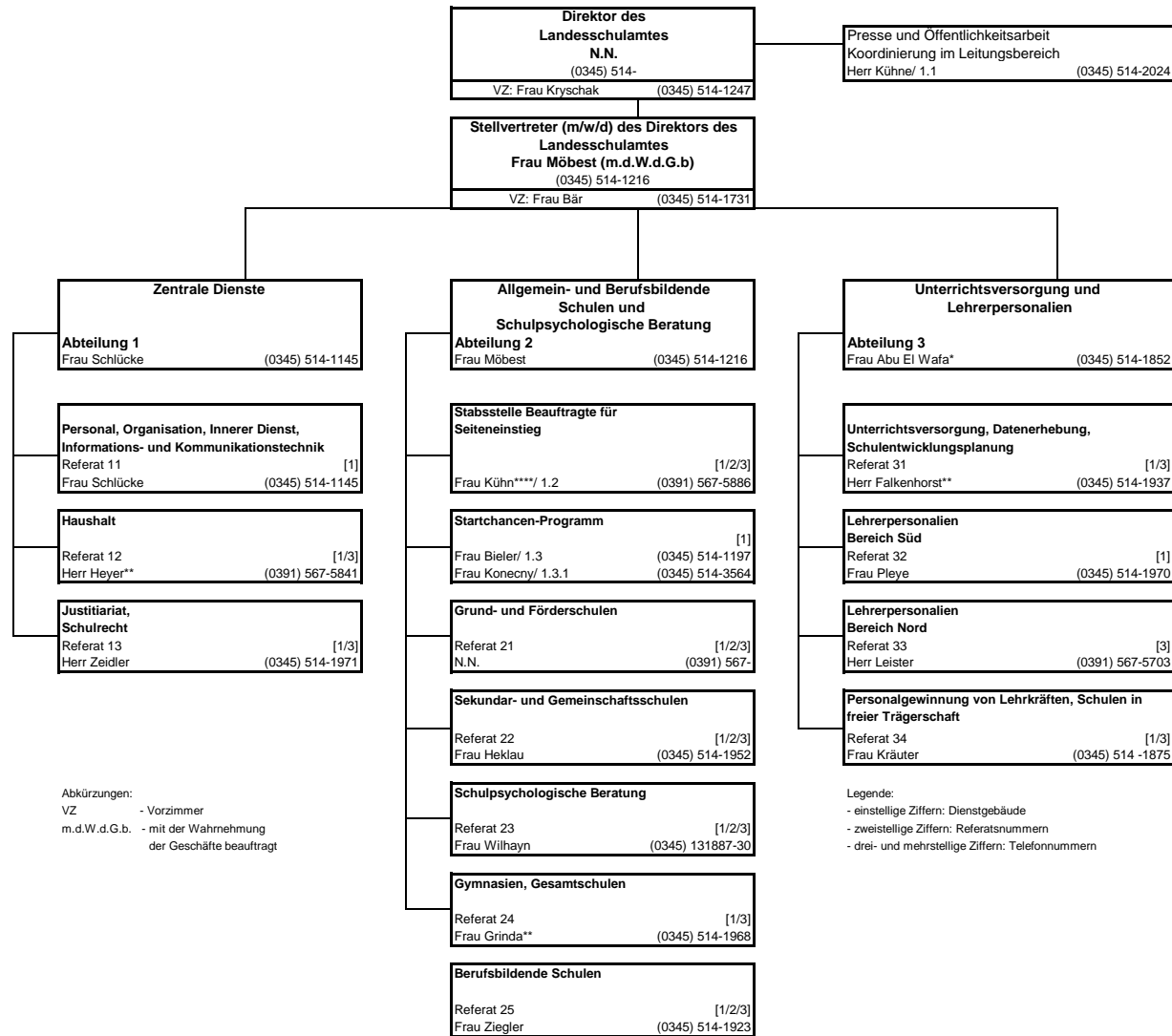

[1] **Hauptsitz**
Ernst-Kamieth-Straße 2
06112 Halle (Saale)
Tel.: (0345) 514-0

Außenstelle Halle (Saale)
Besucheradresse des Referates 23
Barbarastraße 2
06110 Halle (Saale)

[2] **Nebenstelle Dessau**
Nantegasse 6
06844 Dessau-Roßlau
Tel.: (0340) 230169-11

[3] **Nebenstelle Magdeburg**
Turmschanzenstraße 32
39114 Magdeburg
Tel.: (0391) 567-01

Abkürzungen:
VZ - Vorzimmer
m.d.W.d.G.b. - mit der Wahrnehmung der Geschäfte beauftragt

Legende:
- einstellige Ziffern: Dienstgebäude
- zweistellige Ziffern: Referatsnummern
- drei- und mehrstellige Ziffern: Telefonnummern

Erläuterungen:
* Abwesenheitsvertretung der stellvertretenden Direktorin
** Stellvertretung der Abteilungsleitung
*** behördlicher Datenschutzbeauftragter Herr Merkel (0391) 567-5889
**** kein Stammpersonal