

# Organigramm des Landesschulamtes

Stand: 01.10.2024



SACHSEN-ANHALT

Landesschulamt

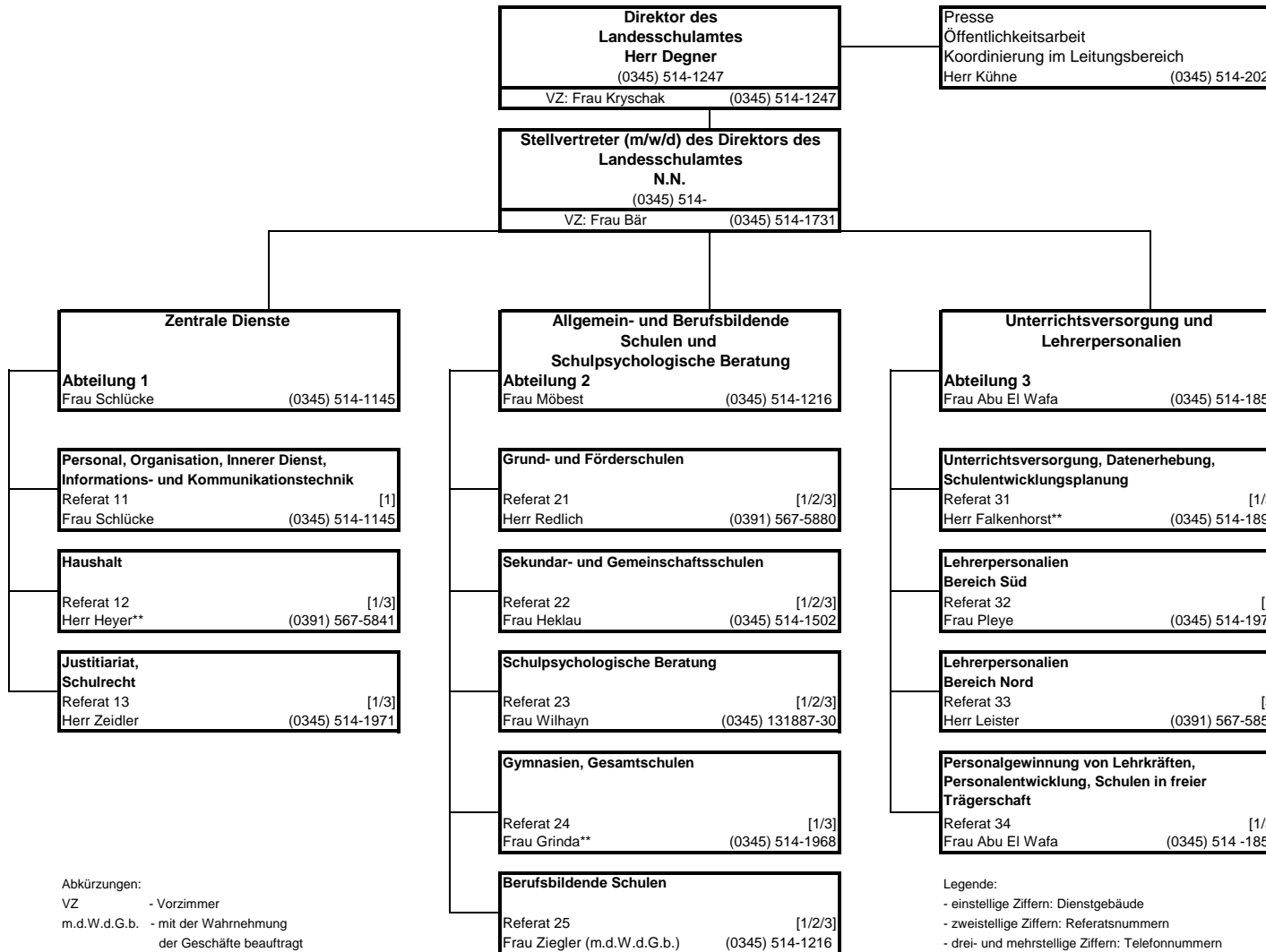

[1] **Hauptsitz**  
Ernst-Kamieth-Straße 2  
06112 Halle (Saale)  
Tel.: (0345) 514-0

**Außenstelle Halle (Saale)**  
Besucheradresse des Referates 23  
Barbarastraße 2  
06110 Halle (Saale)

[2] **Nebenstelle Dessau**  
Nantegasse 6  
06844 Dessau-Roßlau  
Tel.: (0340) 230169-11

[3] **Nebenstelle Magdeburg**  
Turmschanzenstraße 32  
39114 Magdeburg  
Tel.: (0391) 567-01

Abkürzungen:  
VZ - Vorzimmer  
m.d.W.d.G.b. - mit der Wahrnehmung der Geschäfte beauftragt

Legende:  
- einstellige Ziffern: Dienstgebäude  
- zweistellige Ziffern: Referatsnummern  
- drei- und mehrstellige Ziffern: Telefonnummern

Erläuterungen:  
\*\* Stellvertretung der Abteilungsleitung  
\*\*\* behördlicher Datenschutzbeauftragter  
Herr Merkel (0391) 567-5889  
\*\*\*\* kein Stammpersonal