

**Organigramm des Landesschulamtes**  
Stand 16.02.2017

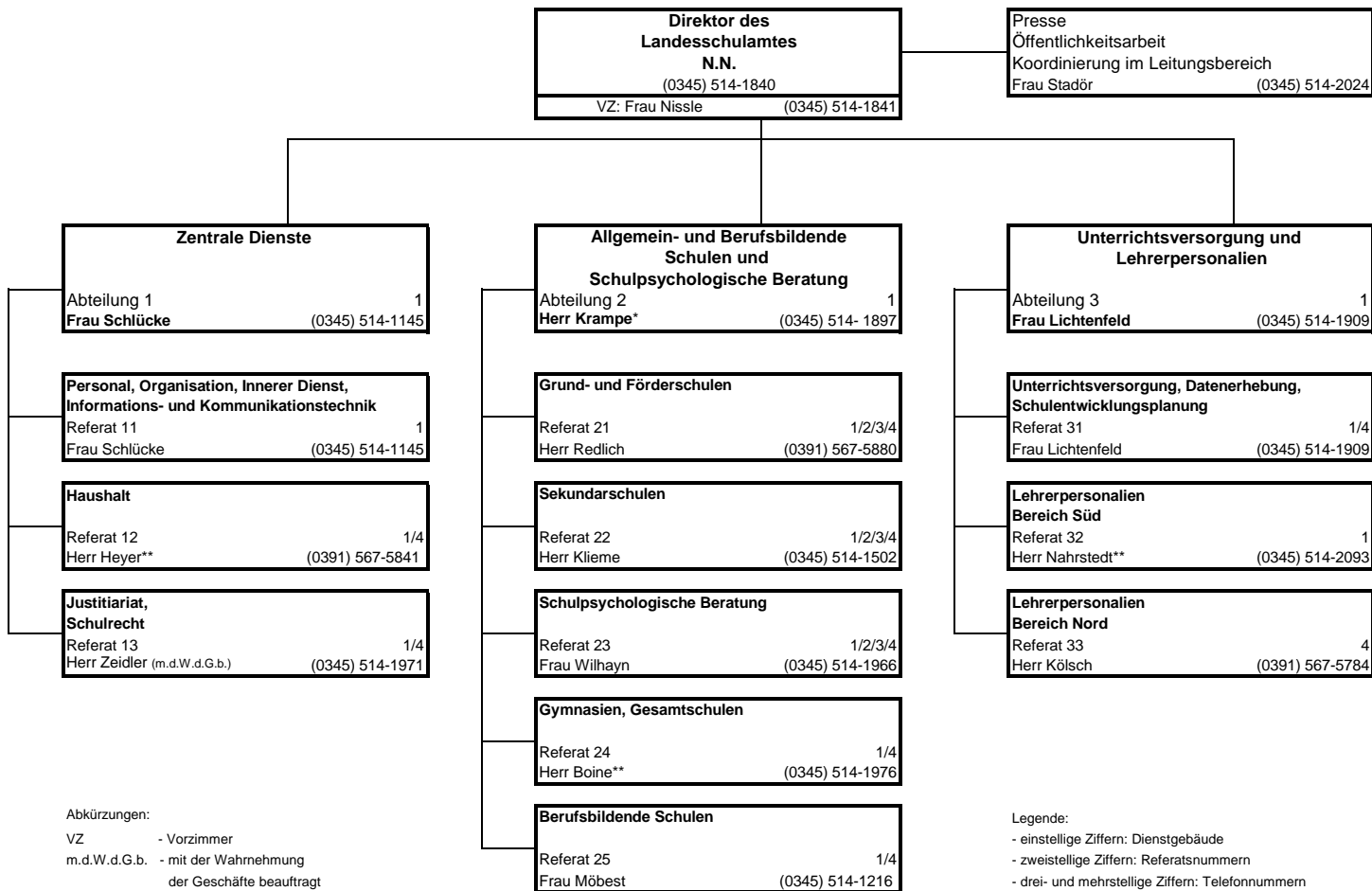

SACHSEN-ANHALT

Landesschulamts

- [1] **Hauptsitz**  
Ernst-Kamieth-Straße 2  
06112 Halle (Saale)  
Tel.: (0345) 514-0
- [2] **Nebenstelle Dessau**  
Nantegasse 6  
06844 Dessau-Roßlau  
Tel.: (0340) 230169-11
- [3] **Nebenstelle Gardelegen**  
Philipp-Müller-Straße 2-4  
39638 Gardelegen  
Tel.: (03907) 8079-11
- [4] **Nebenstelle Magdeburg**  
Turmschanzenstraße 32  
39114 Magdeburg  
Tel.: (0391) 567-01

- Erläuterungen:
- \* Stellvertreter/-in des Direktors
  - \*\* Stellvertreter/-in des Abteilungsleiters/der Abteilungsleiterin
  - \*\*\* behördlicher Datenschutzbeauftragter  
Herr Scholler (0391) 567-5813
  - \*\*\*\* kein Stammpersonal